بسمه تعالی

دبیرستان غیر دولتی باقرالعلوم (ع)

نام درس : شیمی پیش دانشگاهی کلاس : چهارم تاریخ آزمون : ۹۸/۱۰/۲۲

۱) الف) غلظت، تعداد ذرات حل شده در حجم معینی از حلال را اندازه گیری می‌کند. ۰/۲۵ ۲) غلظت بر حسب تعداد ذرات حل شده در حجم معینی از حلال را اندازه گیری می‌کند. ۰/۲۵

۲) $R_{O_2} = \frac{0/5\ mol}{5} \times \frac{60\ s}{1\ min} = 9\ \frac{mol}{min}$

$\bar{R}_{واکنش} = \frac{R_{O_2}}{1} = \frac{R_{NO}}{2}$

$R_{NO} = 2 \times 9\ \frac{mol}{min} = 18\ \frac{mol}{min}$

۳) الف) مستقیم ب) $n=1$ $m=1$ ج) چون m و n برابرند ۱/۷۵

خراب استکانی که m و n برابرند ۱/۷۵

۴) سطح تماس بیشتر ۱/۰

۵) زیرا جدول کربوکاتیونی درجه‌ی مختلف کاربن دارد و تا دو تا مانند هم نیز کربوکاتیون‌های متفاوتی دارند

ب) انتخاب جدول ایی که درجه‌ی کربن در آن متفاوت باشد ۰/۲۵

۶) سطح تماس بیشتر جامد آسیاب شده و افزایش دما ۰/۵

۷)

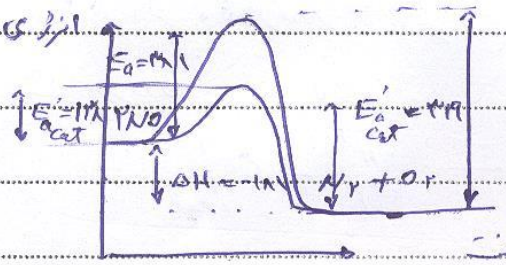

$\Delta H = E_a - E'_a$

$-181 = 381 - E'_a$

$E'_a = 562\ kJ$

$\Delta H = E_{a_{cat}} - E'_{a_{cat}}$

$-181 = 138 - E'_{a_{cat}}$

$E'_a = 319\ kJ$ ۱/۰

۸) با افزایش حجم ظرف واکنش تعداد مول‌های گازی سمت چپ و راست معادله برابر است پس تغییری در جابه‌جایی تعادل ایجاد نمی‌شود

ب) سرعت پیش‌رو بیشتر می‌شود و تعداد مول NH_3 بیشتر می‌شود.

۹) الف) ناگسر ۲ فاز ب) ناگسر ۳ فاز ج) ناگسر ۲ فاز

ب) ناگسر ۳ فاز $K = \frac{[HI]^2}{[H_2S]}$

ب) ناگسر ۱ فاز $K = \frac{[NH_4^+][OH^-]}{[NH_3]}$ ۰/۲۵

$K = \frac{[Ca^{2+}]}{[Ag^+]^2}$

$2SO_2 + O_2 \rightleftharpoons 2SO_3$ $K = \frac{[SO_3]^2}{[SO_2]^2[O_2]} = \frac{(0/8)^2}{(0/2)^2(0/5)} = 160$ (۱۰

شروع: ۰/۲ ۰/۱۴ ۰

تعادل: $0/2-2x$ $0/14-x$ $+2x$

$0/2-2x = 0/04$ mol $\quad 0/14-x = 0/1$ mol $\quad 0/16$ mol

$0/04$ $\quad 0/05$ $\quad 0/08$ $mol\,L^{-1}$

$K = 320\ mol^{-1}L$ (۱/۲۵

$I_2 + Br_2 \rightleftharpoons 2IBr$ (۱۱

$K = \frac{[IBr]^2}{[I_2][Br_2]} = \frac{(0/17-2x)^2}{x^2} = 225$ $\quad [IBr] = \frac{\%51}{3} = 0/17\ mol\,L^{-1}$

$\frac{0/17-2x}{x} = 15 \quad x = 0/01$ (۱/۲۵

تعادل: $I_2, Br_2 = 0/01 \times 3 = 0/03$ $\quad IBr = 0/17 \times 3 = 0/51$

$mol\,Cl_2 = \frac{V}{V_1} = 1\ mol \div 2 = 0/5\ mol\,L^{-1}$ (۱/۲

$K = \frac{[PCl_5][Cl_2]}{[PCl_5]} = \frac{(0/25)^2}{a-0/5} = 1 \quad a = 0/75\ mol\,L^{-1}$ (۱/۵

$a = 1/0\ mol$

سمت چپ: فشار زیاد، تعداد مول کم، سمت راست: فشار کم، تعداد مول زیاد

کمتر، بیشتر، چپ

۱۳- تعداد مول‌ها، ۱۵٪

۱۴- سرعت واکنش از ابتدا ثابت و مقدار عددی K تغییر می‌کند، Q کوچک‌تر و واکنش در جهت رفت پیش می‌رود. ۱۵٪

$CO_2 + H_2O \rightarrow H_2CO_3 \rightleftharpoons 2H^+ + CO_3^{2-}$ (کربنیک اسید) (۱۵

$Li_2O + H_2O \rightarrow 2LiOH \rightleftharpoons 2Li^+ + 2OH^-$ (لیتیم هیدروکسید)

$HCl \rightleftharpoons H^+ + Cl^-$ (اسید قوی)

$NaOH \rightleftharpoons Na^+ + OH^-$ (باز قوی)

$HNO_3 + H_2O \rightleftharpoons H_3O^+ + NO_3^-$ (۱۶

اسید، باز، اسید مزدوج، باز مزدوج

$CN^- + HSO_4^- \rightarrow HCN + SO_4^{2-}$ (۲/۵

باز، اسید، اسید مزدوج، باز مزدوج

زیرا هم دهنده و هم پذیرنده یون H^+ است. HS^- موفق باشید